

*Bienvenido*

Orientación para  
Inglés como  
Segunda Lengua

*Le agradecemos por su interés en aprender inglés. Esperamos que esta experiencia sea de su agrado.*

*La siguiente presentación le da información importante antes de inscribirse así como después de su clase.*

*¡Muchas gracias!*

**Los niveles de inglés:**

**Level VI**

**Level V**

**Level IV**

**Level III**

**Level II**

**Level IB**

El precio de todos los niveles es de  
**\$305.00**

Cada nivel le ofrece:

- 35 horas de instrucción en la clase



- Un certificado de 3.5 unidades de  
➤ educación continua



# Guía de cursos según el puntaje

<b><u>Puntaje</u></b>	<b><u>Número del curso</u></b>	<b><u>Nombre del curso</u></b>
<b>0-17</b>	QLAN3008	ESL Literacy
<b>18-30</b>	QLAN3000	ESL Level IA
<b>31-40</b>	QLAN3001	ESL Level IB
<b>41-55</b>	QLAN3002	ESL Level II
<b>56-70</b>	QLAN3003	ESL Level III
<b>71-80</b>	QLAN3004 QLAN3005	ESL Level IV Advanced Conversation
<b>78-89</b>	QLAN3070 QLAN3071 QLAN3015	Fast-Track English & U.S. Culture I Fast-Track English & U.S. Culture I & II Composition for Students of Intermediate English
<b>81-89</b>	QLAN3012	ESL Level V
<b>90-100</b>	QLAN3013 QLAN3072	ESL Level VI Fast-Track English & U.S. Culture II
<b>94-100</b>	QLAN3119	Intensive Grammar Review

# El Horario de Clases

## Dos veces a la semana:

{ lunes / miércoles }  
{ martes / jueves }

**1 hora y 45 minutos**

## Una vez a la semana:

{ los sábados }

**3 horas y media**

# Dos clases especializadas:

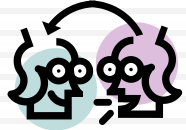

## Conversación avanzada

\*\*\*\*\*



## Composición para estudiantes de inglés intermedio

Para inscribirse a la clase de **Conversación** los estudiantes deben:

- completar primero el Nivel III

Para inscribirse a la clase de **Composición** los estudiantes deben:

- completar primero el Nivel IV, ó
- sacar una nota de 80% o mejor en el Examen de Gramática

El precio de cada una de estas clases es de **\$315**

# Requisitos para las clases de inglés

## La Asistencia

Los estudiantes **deben** asistir por los menos al **80%** de todas las clases:

- ❑ **Las clases durante la semana:** los estudiantes deben asistir al **16** de los 20 clases.
- ❑ **Las clases los sábados:** los estudiantes deben asistir al **8** de las 10 clases.

Además ,los estudiantes deben pasar **un examen final**  
en cada clase.

# Para las niñas

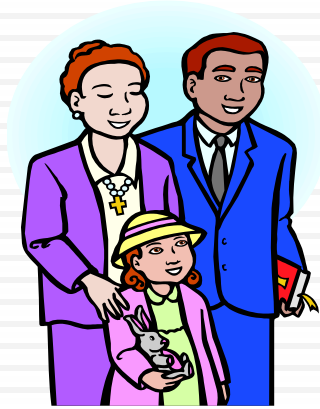

**Es muy importante que su familia entienda los requisitos de asistencia para su clase.**

# Los libros de texto



- **Usted necesitará tener sus libros en el primer día de clase**
- **Los libros se encuentran en nuestra librería**

# Las horas de la librería:

**lunes – jueves**

**4:00 pm – 8:00 pm**

{La librería está cerrada los viernes}

**los sábados**

**8:30 am – 11:30 am**

# Tres maneras de inscribirse a su clase:

En persona

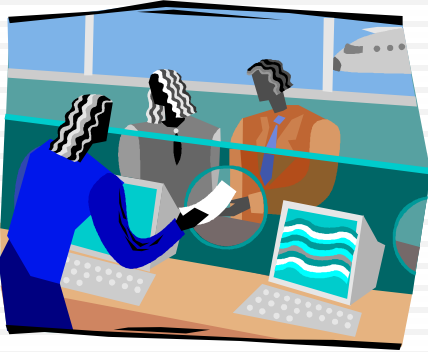

En línea



Por teléfono



# Las reglas para reembolsos, retiros y transferencias

El estudiante recibirá el **100%** de reembolso si se retira **2 días** {lunes-viernes} **antes del** primer día de clase;

El estudiante recibirá el **80%** de reembolso si se retira **1 o 2 días** (lunes-viernes) **antes del** primer día de clase;

El estudiante recibirá el **0%** de reembolso si se retira **el día que empieza la clase o después.**



*¡Gracias por su atención  
y mucha suerte en sus  
estudios !*