

# Bem-vindo!

**Orientação para o curso de  
Inglês como Segunda Língua  
(ESL)**

O

**Exame de Avaliação de  
Proficiência de  
Gramática em Inglês  
(English Grammar  
Proficiency Assessment)**

nos permitirá a determinar  
o seu nível individual de  
inglês

# Cursos de ESL:

Nível VI

Nível V

Nível IV

Nível III

\*\*\*\*

Nível II

\*\*\*\*

Nível IB

Nível IA

\*\*\*\*

Alfabetização

**Cada curso:**

**\$305.00**

**35 horas de instrução  
em sala de aula**



**3.5 Unidades de  
Educação Continuada  
(Continuing Education  
Units) (CEU's)**



# Horários dos Cursos

## As aulas são oferecidas:

**Duas vezes por  
semana**

(segunda e quarta

**ou**

terça e quinta):

**1 hora e 45 minutos**

**Uma vez por  
semana**

(aos sábados):

**3 ½ horas**

# Cursos Especializados: \$315.00

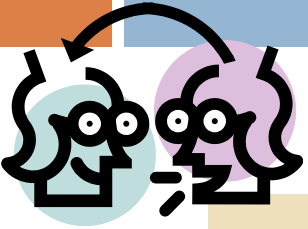

## Advanced Conversation (Conversação Avançada)

**Para matricular-se no curso de Conversação Avançada, o aluno deve:**

**Completar satisfatoriamente Nível III, ou  
Alcançar 71 ou mais na Avaliação de Proficiência de Gramática em Inglês .**



## Composition for Students of Intermediate English (Composição Para Estudantes de Inglês Intermediário)

**Para matricular-se no curso de Composição Para Estudantes de Inglês Intermediário, o aluno deve:**

**Completar satisfatoriamente Nível IV, ou  
Alcançar 81 ou mais na Avaliação de Proficiência de Gramática em Inglês**

# Requisitos do Curso ESL

## FREQUÊNCIA:

Os alunos devem assistir **80% das aulas**

- \* **16 das 20** aulas → dias úteis / noites
- \* **8 das 10** aulas → sábados

e passar o exame final.



# Au pairs

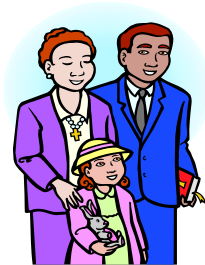

Assegurem-se que sua família  
patrocinadora compreenda  
os requerimentos de  
frequência.

# Livros !

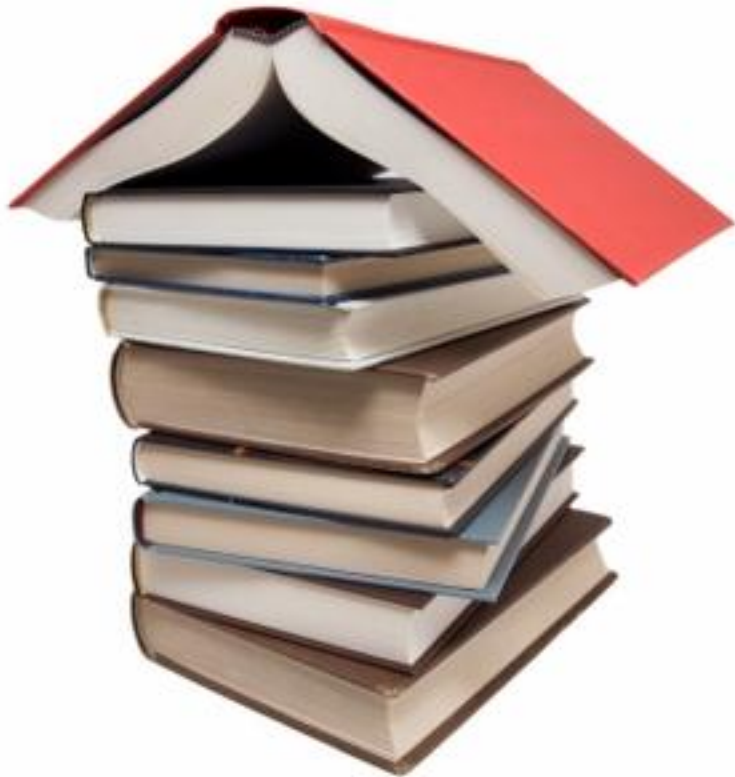

**Serão necessários no primeiro dia de aula.**

**Podem ser comprados  
na livraria da KSU  
Continuing Education.**

**segunda a quinta**

**4:00 pm - 8:00 pm**

**sábado 8:30 am - 11:30 am**

# 3 Maneiras de matricular-se num curso:

**Em pessoa**

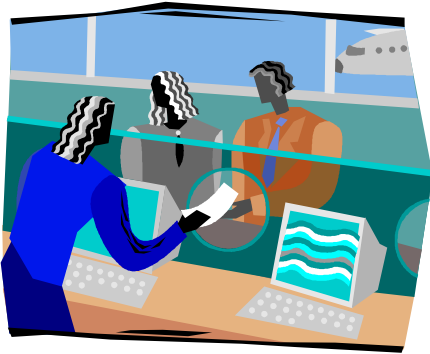

**Por telefone**



**Online**



# Política de Reembolso para Cancelamento ou Transferência

**100%** reembolso para qualquer cancelamento ou transferência feito mais de 2 dias úteis (segunda-sexta) antes do primeiro dia de aula.

**80%** reembolso para qualquer cancelamento ou transferência feito 1 ou 2 dias úteis (segunda-sexta) antes do primeiro dia de aula.

**0%** reembolso para qualquer cancelamento ou transferência feito no primeiro dia de aula ou depois.



# O Exame de Avaliação

## The English Grammar Proficiency Assessment

- 100 perguntas
- 45 minutos
- Feito de uma vez em 45 minutos

Link:

<http://www.ccpe.kennesaw.edu/esl/>

# Boa Sorte !



Entre em contato conosco com qualquer pergunta:

**ESL/TESOL/Languages Department**

Email: [languages@kennesaw.edu](mailto:languages@kennesaw.edu)

Telefone: 770-423-6765